SITA

SITA CleanoSpector

SITA clean line CI
SITA FluoScan 3D

Zubehör

Fluoreszenzmessung von Bauteiloberflächen

Berührungslose Messung

Magnethalter zur Feinstellung für SITA CleanoSpector
zum präzisen Einstellen des optimalen Messabstandes ohne Abstandshalter, mit Skala, Einstellbereich +/– 10,0 mm

Magnethalter mit Adapter für Gelenkarmstative
Gewinde M6 / M8

Abschirmung
zum berührungslosen Messen bei starkem Umgebungslicht auf planen Oberflächen

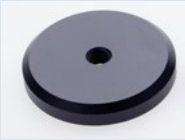

Teilehandling

Auflageprisma
Edelstahlblock mit V-Ausschnitten zum Einlegen und Platzieren von Teilen verschiedener Geometrien, insbesondere Wellen, Drähte oder Ähnliches

Prüfung und Justierung

Gebrauchsnormale

Set Gebrauchsnormale zur schnellen Geräteprüfung und Justierung direkt vor Ort.
· Gebrauchsnormal N0: keine Fluoreszenz
· Gebrauchsnormal N1: definierte Fluoreszenz

Reinigung

SITA Cleaning Kit
Komplettausstattung zur einfachen Reinigung der Sensoroptik, Box enthält: Blasebalg mit Kompressorfunktion, 3 Tropfflaschen mit Reinigungsflüssigkeit, 50 Mikrofasertücher, 200 Wattestäbchen

Messung mit Abstandshalter

zur einfachen Einstellung des optimalen Messabstandes durch Aufsetzen oder Berühren, aus Aluminium schwarz eloxiert

Abstandhalter 1, Standard
für plane Oberflächen

Abstandhalter 2, Dreibein (aus Edelstahl)
für leicht gekrümmte oder kleine Oberflächen

Abstandhalter 3, Zweibein
für Nuten und Rillen (Breite), lotrechtes Aufsetzen erforderlich

Abstandhalter 4, Groß Ø 24 mm
zum stabilen Aufsetzen auf planen Oberflächen

Abstandhalter 5 & 6, Rohre Ø 18 & 21 mm
für Rohre mit einem Durchmesser von 18 und 21mm,
universelle Durchmesser mit Abstandhalter 11 möglich

Abstandhalter 7, Kegelspitze
zum Einrichten des Messabstandes für berührungslose Messaufbauten,
lotrechtes Aufsetzen erforderlich, speziell für SITA clean line CI und SITA FluoScan 3D

Abstandhalter 8, offene Kegelspitze
für kleine Oberflächen, lotrechtes Aufsetzen erforderlich
(Sondervariante aus isolierendem Kunststoff erhältlich)

Abstandhalter 9, Standard (Sondervariante aus Kunststoff)
wie Abstandshalter 1, für empfindliche Oberflächen geeignet

Abstandhalter 10, Standard (Sondervariante aus Edelstahl)
wie Abstandhalter 1, robust gegenüber Verschleiß und korrosiven Medien,
für Reinigung im Ultraschallbad geeignet

Abstandhalter 11, für Rohre, Stäbe und Kanten
universell bis Materialstärke 15 mm, zentrierend durch Verschränken

Abstandhalter 15, für Kanten
mit verstellbaren Stiften zum Einrichten des Messabstandes von oder zu einer Kante,
Einstellbereich 0,5 - 5 mm

Kontakt

SITA Messtechnik GmbH
Gostritzer Straße 63
01217 Dresden
Germany

Tel. +49 (0)351 28853-0
info@sita-messtechnik.de
www.sita-messtechnik.de

M05-000002 / Version 2.2